Der LOTSE

Bild: Kozzalla

Ortsverein Meldorf
wir sind

MED

SPD

Zeitung für Bürgerinnen und Bürger
in Meldorf und Umgebung

Nr.141 1-2019

NATURGEFAHREN BÄNDIGEN.

Auch in Deutschland erleben wir immer öfter die Folgen des Klimawandels. Als erfahrener Versicherer bietet Zurich optimalen Versicherungsschutz gegen Elementargefahren.

Gerne beraten wir Sie:
GESCHÄFTSSTELLE THOMAS SCHLUND E.K.
Medlorfer Straße 196
25746 Heide
Telefon 0481 67520
thomas.schlund@zuerich.de

ZURICH VERSICHERUNG.
FÜR ALLE, DIE WIRKLICH LIEBEN.

ZURICH®

Der LOTSE

VORSTAND DES SPD ORTSVEREINS MELDORF

Wir sind Ihre Ansprechpartner*innen

Marc Döring
Vorsitzender
04832 - 9792195

Simone Anand
stellv. Vorsitzende
04832-9719949

Heike Ehlers
stellv. Vorsitzende
04832 - 600 693

Sönke Schaal
Schriftführer
04632- 9799656

Boe Thiessen
Kassenwart
04832 - 1674

André Sandow
Beisitzer
04832-8320

Anja Herkenrath
Beisitzerin

Christina Lück
Beisitzerin

Yves Weis
Beisitzer
0162 6548 050

Aletta Thies
Beisitzerin
04835 2 13 76 22

Sabine Nix
Beisitzerin
04832-4111

Das sind unsere Themen in diesem Heft

Titel	Seite
Vorstand des SPD-Ortsvereins Meldorf	3
Umwelt: Klimawandel - wie extrem ist extrem	5
Europawahl: Was tut Europa für uns? Unbedingt Wählen gehen!	7
Wohnen: Wohngebiet an der Süderau	9
Europawahl: Briefe der Kandidaten Enrico Kreft und Delara Burghardt	10/11
Landespolitik: Die neue SPD- Landesvorsitzende Serpil Midyali	13
Unsere Gemeinde: Berichte des Fraktions-vorsitzenden	14/15
Umwelt: Mehr Grün in Meldorf	16
Personalien: Dit un Dat	18/19
Das Interview : H.-W. Roth mit Uta Bielfeld	21
Juso: Landeskonferenz	22
Serie: Menschen hinter dem Namen	23
Unsere Gemeinde: 25 Jahre AWO-Kinderhaus Unser Fiebel ist restauriert	25
Buchbesprechung: Dr. Stein, Lynchmord in....	26

Wir wünschen unseren Leserinnen und Lesern ein besinnliches oder/und - je nach Geschmack - ein fröhliches, buntes und sonniges Osterfest!

mode niebuhr

ÜBER 100 JAHRE IM FAMILIENBESITZ
25704 Meldorf, Zingelstraße 4+9 ☎04832 1410
FAX 04832 2921

Christiansen
Elektronik
HiFi • TV • Elektro • Sat
✔ kompetente Beratung
✔ individuelle Lösungen
Österstraße 41-43 • 25704 Meldorf
Telefon: 0 48 32 / 71 28 • Fax: 91 96
info@christiansen-meldorf.de
www.christiansen-meldorf.de

Kurt Sökefeld

Uhren & Schmuck - Kurt Sökefeld
Süderstr. 10 * 25704 Meldorf *
Tel. 04832 7116

Öffnungszeiten:
Montag bis Freitag
8.30 - 12.30 u. 14.00 - 18.00 Uhr
Samstag
8.30 - 12.30 Uhr

wohnmobil arena
Reisemobilhandel und Vermietung
ADRIA Freizeit mit noch mehr Komfort
Hobby
PÖSSL
malibu a company of carthago
Sterckeman

• Verkauf von Neufahrzeugen
• große Auswahl an jungen Gebrauchten auf unserem 4500m2 großen Firmengelände
• Vermietung aller Fahrzeugtypen
• freier Ankauf & Inzahlungnahme
• Finanzierung zu Top - Konditionen
• Werkstattservice
• Zubehörkomplettierung

Vermietung ab 85,-€/ Tag
NEU -Automatikfahrzeuge- NEU

Weitere Infos unter:
www.wohnmobilarena.de
info@wohnmobilarena.de
Tel.: 04832-601280 Fax: 601290
D- 25704 Bargenstedt
Hauptstr. 18-20

Der LOTSE

UMWELT

Meeno Schrader: Klimawandel – Wie extrem ist extrem?

Weltweit sieht eine Mehrheit der Menschen den Klimawandel als die größte Bedrohung für Sicherheit und globalen Wohlstand. Dies ergab eine nun veröffentlichte Umfrage des unabhängigen, überparteilichen Pew Research Centers in Washington, das im vergangenen Frühjahr mehr als 27.000 Menschen in 26 Ländern befragt hatte.

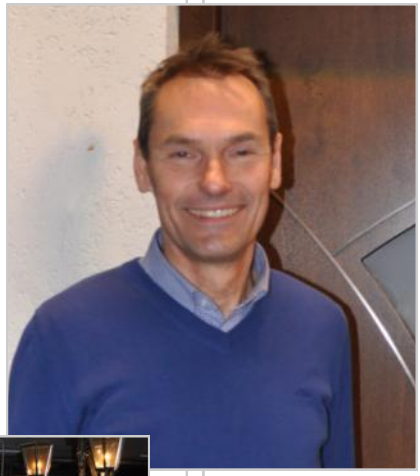

Damit traf das 9. Meldorfer Klimaschutzforum mit Dr. Meeno Schrader am 7. Febr. 2019 einen Nerv. Fast 400 Zuhörer drängten an diesem Donnerstagabend auf den Aldra Marktplatz. Fast doppelt so viele, wie der Veranstalter „Region: Meldorf aktiv e. V.“ erwartet hatte.

Obwohl über 250 Stühle zur Verfügung gestellt wurden und noch 60 weitere Plätze vor dem Bistro genutzt werden konnten, mussten viele Besucher, die zu spät kamen, am Rande stehen.

Dr. Meeno Schrader war mit dem Zug angereist - der diesmal pünktlich in Meldorf ankam-um eine Stunde lang über den Klimawandel und seine Folgen zu referieren. In der Begrüßung durch den Vorsitzenden, Horst-Walter Roth, dankte er auch noch einmal ausdrücklich für die großartige Unterstützung. Der Dank galt insbesondere der Fa. Aldra, Möbel Rommel, dem Peter Panter Buchladen, dem Verein Agenda 21 für Meldorf und dem Wirtschafts- und Verkehrsverein. Nach den Grußworten der Bürgermeisterin, ***Anke Cornelius-Heide,*** sowie dem Geschäftsführer der Fa. Aldra, ***Jan-Peter Albers,*** präsentierte Schrader die aktuellen wissenschaftlichen Erkenntnisse der Klimaforschung. In klaren Worten, für jeden verständlich, machte er die Dramatik der Entwicklung deutlich. Seine Aussage: Wir befinden uns schon mitten im Klimawandel. Wir werden diesen nicht mehr stoppen können. Aber wir müssen alles tun, um die Erderwärmung in noch einigermaßen erträglichen Maßen zu begrenzen - und es wird uns viel Geld kosten, die Folgen der kommenden Wetterextreme abzumildern. Dies war eine klare Absage an alle Klimaskeptiker.

Im zweiten Teil des Abends moderierte Uta Bielfeldt eine Gesprächsrunde mit den beiden zusätzlichen Gästen: ***Matthias Reimers*** (Deich- und Hauptsielverband Dithmarschen) und ***Helge Haalck*** (Dithmarschen Tourismus) zu den Risiken und Chancen für unsere Nordseeküste.
Nach 2,5 Stunden endete die Veranstaltung.

Uta Bielfeldt hatte in ihrer Moderation darauf hingewiesen, dass auch eine solche Veranstaltung einen CO^2-Fußabdruck hinterlässt. Über den CO^2-Rechner z. B. des Bundesumweltamtes kann man die Höhe der Emissionen und einen entsprechenden Ausgleichsbetrag errechnen. Der Verein „Region: Meldorf aktiv e. V.“ hat daher beschlossen, als Ausgleich einen Baum in Meldorf zu pflanzen. Vielleicht ist dies der erste Schritt zu einem „Klimawald“ in unserer Stadt.

Text: Horst-Walter Roth

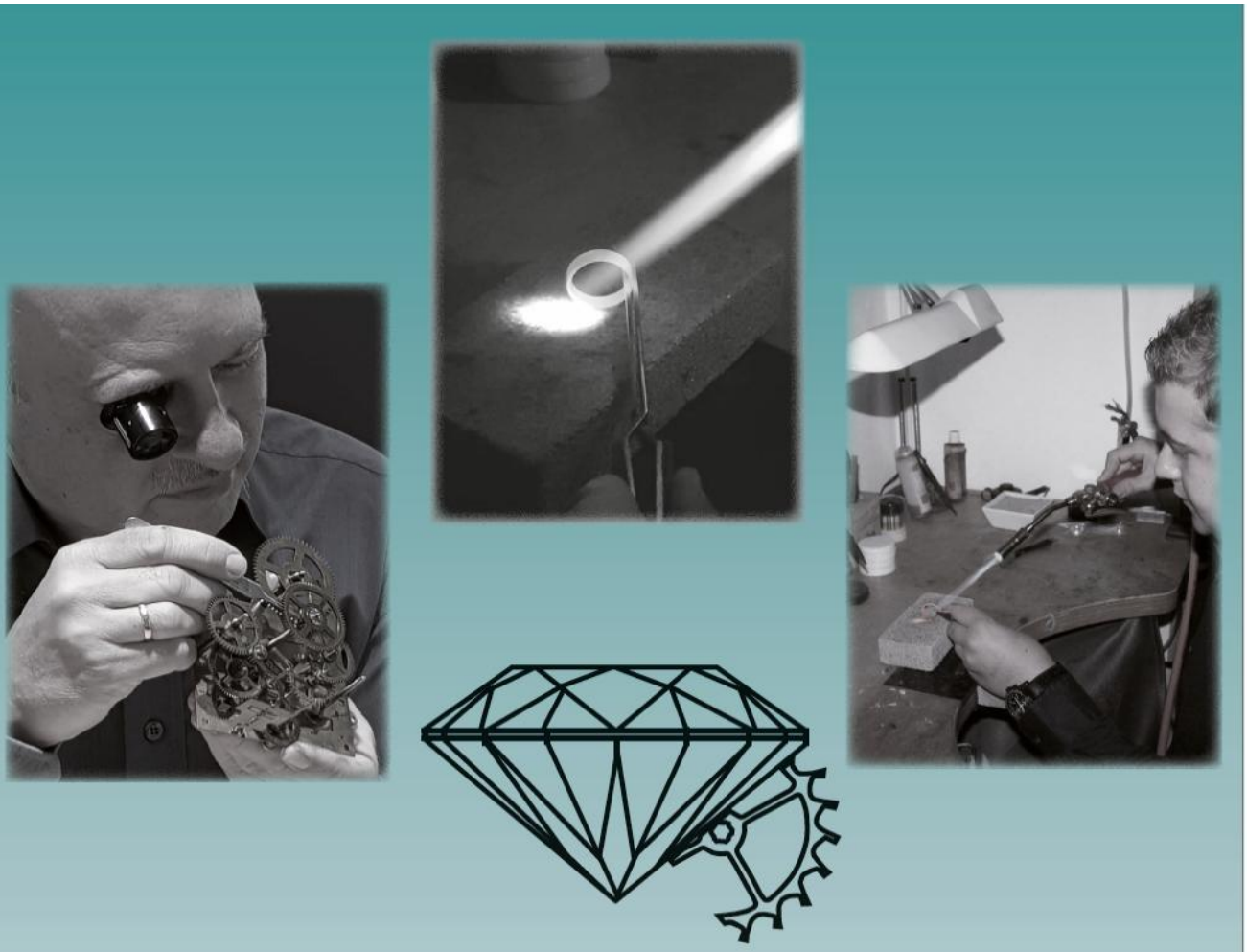

Juwelier Voß

Uhrmachermeister - Goldschmiede - Juwelenfasser
seit 1930

Uhren - Schmuck - Geschenkartikel
Handgefertigte Schmuckkollektion - Individuelle Anfertigungen
Uhren- & Schmuckreparaturen
Reparatur und Restauration Antiker Uhren

Meldorf · Spreetstr. 5 · ☎ 04832/8407

www.juwelier-voss.de

Montag - Freitag durchgehend 9 - 18 Uhr

Samstag von 9-12.15 Uhr

EUROPAWAHL

Am 26.Mai unbedingt wählen gehen!

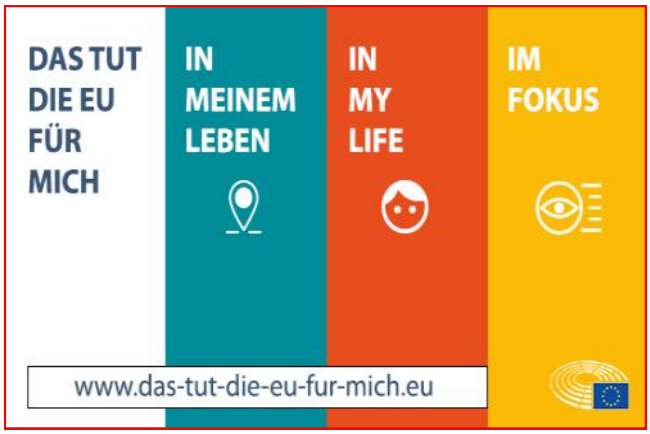

Die SPD ist und bleibt die Europapartei in Deutschland. Die überwältigende Mehrheit der SPD-Mitglieder ist der Meinung, dass die Europäische Union für Deutschland mehr Vorteile als Nachteile bringt. Bei dieser Europawahl wollen Sozialdemokratinnen und Sozialdemokraten Europa vor den Feinden von innen und außen - den Rechtspopulisten und Nationalisten – verteidigen.

Die SPD steht für das leidenschaftliche Bekenntnis zu einem geeinten Europa. Wir haben Europa im Koalitionsvertrag eine zentrale Rolle gegeben. Wir sind die Europapartei in Deutschland: 93,6 Prozent sind der Meinung, dass die Europäische Union (EU) für Deutschland mehr Vorteile als Nachteile mit sich bringt. Damit zeigt sich erneut, dass die alte These, die SPD habe angeblich ein gespaltenes Verhältnis zur EU, nicht stimmt. Im Gegenteil.

> „Populisten, Rechte und neue Nationalisten stellen sich frontal gegen den europäischen Einigungsgedanken“, heißt es im Eckpunktepapier zum Europa-Wahlprogramm. Die überwältigende Mehrheit (93,2 Prozent) sieht in den nationalistischen Bewegungen eine große Gefahr. Unsere Antwort ist klar: Wir werden einen kämpferischen und engagierten Europawahlkampf führen, um **unsere Werte zu verteidigen: Menschlichkeit, Demokratie, Solidarität, Frieden, Freiheit.**

> Der Europäische Fonds für regionale Entwicklung (EFRE) liegt in der aktuellen Förderperiode rund 270 Millionen Euro im Landesprogramm Wirtschaft, mit dem z.B. kleine und mittlere Unternehmen unterstützt. Der Europäische Sozialfonds (ESF) beteiligt sich mit knapp 89 Millionen Euro an der Finanzierung des Landesprogramms Arbeit. Die geförderten Projekte sollen insbesondere Menschen helfen, in Arbeit zu kommen, aber auch dem Fachkräftemangel entgegenwirken.

Das Wattenmeer ist das vogelreichste Gebiet Europas. Das Gebiet des schleswig-holsteinischen Nationalparks ist ein europäisches Vogelschutzgebiet und ein bedeutender Teil des Natura 2000-Netzwerks der EU - des weltweit größten koordinierten Netzes von Naturschutzgebieten.
Nationale Minderheiten und deren Sprachen werden unter anderem durch die Charta der Grundrechte der Europäischen Union (EU) geschützt.

Für das Landesprogramms Wirtschaft 2014-2020 (EFRE-, GRW-, Landesmittel) für die Region Schleswig-Holstein / den Mitgliedstaat der Bundesrepublik Deutschland wurden zur Verfügung gestellt:

Von 841 Vorhaben für SH fallen 20 in den Raum Dithmarschen mit einem Volumen 203.758.729,16€

Quelle:https://www.ib-sh.de/fileadmin/user_upload/downloads/Wirtschaft_Technologie/Landesprogramm_Wirtschaft/LPW-Liste-der-Vorhaben.xlsx

Für eine gute Zukunft braucht Schleswig-Holstein ein solidarisches und geeintes Europa ohne Grenzen. Dafür setzen wir uns auf allen Ebenen der Gesellschaft ein. Auf diesem Weg lassen wir uns nicht von den derzeitigen Grenzkontrollen einzelner Nachbarstaaten irritieren. Insbesondere die engen Kooperationen mit Dänemark bleiben für auch uns im Rahmen der Ostseekooperationen wichtige Anliegen. **Die SPD Schleswig-Holstein möchte mit den Bürgerinnen und Bürgern weiterhin ein Vorreiter eines offenen, toleranten, gleichberechtigten und sozialen Europas sein.**

Nah + Fern **Axel Klein** Express

UMZÜGE + TRANSPORTE

über 30 Jahre seit 1987

Rosenstraße 56 · Meldorf · ✆ 0 48 32 / 82 66

www.A-Klein-Umzuege.de

Privat · Büro · Kirche · Bundeswehr · Jobcenter
Seniorentarife · *europaweit*
Fachgerechter Klavier und Flügeltransport
Räumungen und Haushaltsauflösungen mit Wertverrechnung
Anhängerverleih: 14 verschiedene Größen 0,5 - 3,5 t
Plane, Koffer, Kipper und Trailer

Schnäppchenhalle

25704 Meldorf • Rosenstraße 56
• An- und Verkauf von Möbel
• E - Geräten
• Verkaufsfläche 800 m²

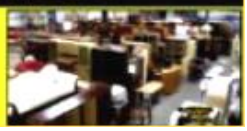

SCHILLHORN
ENERGIE SEIT 1919

...Ihr Energiespezialist aus der Region

Österstraße 13 | 25704 Meldorf | Tel. 0 48 32 / 70 71

schillhorn-brennstoffe.de

SHBB
Steuerberatungsgesellschaft

Beratungsstelle Meldorf

Qualifizierter Service für Meldorf und Umgebung rund um Ihre Steuern:

- Finanz- und Lohnbuchführung
- Jahresabschlüsse und Steuererklärungen
- Einkommensteuererklärungen auch für Privatpersonen (Arbeitnehmer, Rentner)
- Existenzgründungen

Leitung:
Arne Bothmann Steuerberater Dipl.-Kfm. • **Denis Schnippa** Steuerberater

Alte Marschkammer 1
25704 Meldorf
Tel. **04832 9582-0**
Fax **04832 9582-21**
info@meldorf.shbb.de
meldorf.shbb.de

Peter Panter Buchladen

Zingelstraße 12 • 25704 Meldorf
Telefon 04832 4104 • Fax 04832 5244
buchladen@peter-panter.de

- Literatur - Politik - Frauenbücher - Kinderbücher
- Postkarten und Umweltschutzpapier - CDs, Hörbücher, E-Books
- fair gehandelter Kaffee, Tee - Weine
- wir bestellen jedes Buch, CD, DVD
- davon mehr als 500.000 Titel über Nacht
- gerne liefern wir an die von Ihnen gewünschte Adresse

Energy Sports Gym Torsten Weber

Kampfsport Jubiläum 25 Jahre

Unsere Angebote für Sie:

KARATE · KICKBOXEN
REIKI · YOGA
FITNESS · BOXEN
„LITTLE DRAGONS"
für Kids ab 3 Jahren

Hindenburgstr. 26
25704 Meldorf
Tel. 04832-600677
Mobil 0172-2462413
E-mail: info@energy-sports-gym.de
www.energy-sports-gym.de

TuRa MELDORF 1885

SPORT IM VEREIN MACHT SPAß
Wir bieten u.a.:

Badminton
Drums Alive
Fußball
Fechten
Floorball
Gesundheitssport
Gymnastik /Turnen
Handball
Herzsport
Volleyball
Judo
Leichtathletik
Rollstuhlsport
Sambo
Schwimmen
Tai Bo

Informieren Se sich auf unserer Internetseite
www.tura-meldorf.de und/oder vereinbaren Sie einen
Beratungstermin unter **04832/3388**.

WOHNEN

Wohngebiet an der Süderau

Schon bald rollen die Bagger für die Vorarbeiten am neuen Wohngebiet. Wir als SPD standen dem Wohngebiet zunächst sehr skeptisch gegenüber. Aus unserer Sicht sollte zunächst nach der Entwicklung von Wohnraum innerhalb der Stadt

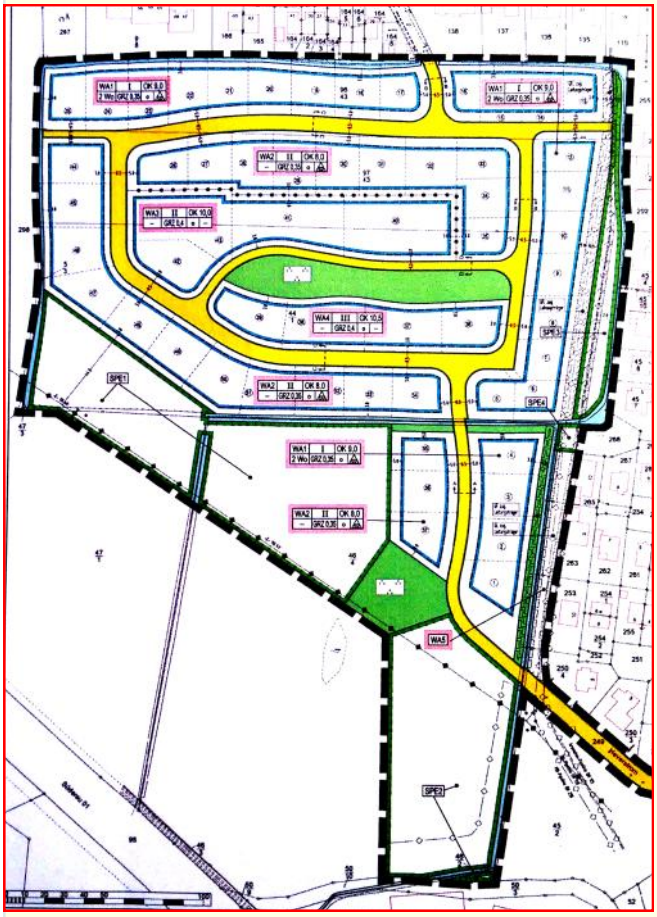

gesucht werden.
Eine Mehrheit in der Stadtvertretung hat sich jedoch für das neue Wohngebiet ausgesprochen. Vor diesem Hintergrund hat sich die SPD intensiv mit der Entwicklung des Neubaugebietes beschäftigt. Denn: Wohnen ist nicht gleich wohnen. Welche Zielgruppe soll angesprochen werden, welche sozialen und ökologischen Standards müssen erfüllt werden, wie soll die Erschließung gebaut werden?
Alles Fragen, zu denen wir konkrete Vorschläge in die politische Diskussion gebracht haben. Die anderen Fraktionen haben sich unsere Vorschläge angehört, sie geprüft und am Ende einiges mit umgesetzt.

Hier nur einige Beispiele:
- ***Wohnen für Alle:***
Auf unsere Initiative ist der Soziale Wohnungsbau Bestandteil des Vertrages mit dem Erschließungsträger geworden.
- Die Flächen für den Bau von Einfamilienhäusern werden auf unseren Antrag ergänzt um ***Flächen für mehrgeschossige Gebäude (in der Mitte des Gebietes entlang der Grünfläche).*** Hier sollen in Meldorf ***dringend benötigte Mietwohnungen oder Eigentumswohnungen*** entstehen.
- Ebenfalls auf dieser Fläche können z.B. ***Genossenschaften Wohnprojekte*** durchführen, die gut nach Meldorf passen.
- Vor dem Hintergrund des Klimawandels spielt die Versorgung mit Energie eine immer größere Rolle. Gesetzliche Vorgaben beim Neubau verlangen einen immer größeren Anteil an Erneuerbaren Energien (Erdwärme, Wärmepumpen, Solarthermie). ***Wir haben uns sehr für den Verzicht auf ein Gasnetz eingesetzt***.
- ***Anbindung an das Straßennetz***
Für uns war von Anfang an klar, dass die Erschließung nur über die B5 und Heverstrom erfolgen kann. Eine Anbindung für den Autoverkehr an das „alte“ Hemmgebiet im Norden war für uns völlig ausgeschlossen. Die nördlich im Plan zu sehende Anbindung wird mit Pollern versehen und nur für Fußgänger und Radfahrer benutzbar sein. Eventuell auch für Müllfahrzeuge und den Rettungsdienst.
In der Summe konnten wir mit den anderen Fraktionen in wesentlichen Punkten eine Einigung erzielen. Allerdings waren unsere Bestrebungen für ein zukunftsfähiges und modernes Neubaugebiet noch weitergehend. Dafür gab es jedoch mit den anderen Fraktionen keine Mehrheit. Außer der SPD hat im übrigen keine andere Fraktion eigene Vorschläge entwickelt.
Nun hoffen wir auf eine schnelle Erschließung, eine stressfreie Bauzeit und viele neue Bewohnerinnen und Bewohner von jung bis alt im „Wohngebiet an der Süderau“.

Michael Wolpmann

EUROPAWAHL

Brief des SPD-Kandidaten für das Europaparlament: Enrico Kreft

Europa solidarischer machen

Liebe Leserinnen und Leser des Lotsen,

die Zustimmung zur Europäischen Union ist nach jüngeren Umfragen in vielen Ländern so hoch wie nie - auch bei Ihnen in Meldorf? Das Europaparlament wird dieses Jahr am **26. Mai** zum neunten Mal gewählt. Vor 40 Jahren fanden die ersten Direktwahlen zum Europaparlament statt. **Seitdem hat das Parlament, die Herzkammer der europäischen Demokratie, vieles erreicht.**

Das Europaparlament ist das einzige Organ, das von uns EU-Bürger*innen direkt durch eine Wahl legitimiert werden kann. Und wir brauchen ein schlagkräftiges europäisches Parlament für die herausfordernden Aufgaben - um eine faire Handelspolitik zu verhandeln, um die Digitalisierung zu gestalten, um die Steueroasen auszutrocknen, um die sozialen Ungleichheiten abzubauen, um den Mindestlohn europaweit voranzubringen oder die Digitalsteuer und Finanztransaktionssteuer einzuführen.

Wir brauchen mehr Solidarität in der Europäischen Union - und mehr Europäische Union, um mehr Solidarität durchzusetzen. Europa muss für Schutz und Fürsorge stehen, daher möchte ich Daseinsvorsorge im Zeichen europäischer Politik etablieren. Die Europäische Union muss es aktiv fördern, wenn Kommunen für bezahlbaren Wohnraum sorgen, wenn Kommunen und kommunale Verbünde die Wasserversorgung leisten, wenn sie Schwimmbäder unterhalten und wenn sie Krippen- und Kitaplätze mit qualifizierten Beschäftigten sowie Seniorenheime unabhängig von ihrer Wirtschaftlichkeit einrichten. Die Förderung und Stärkung von Daseinsvorsorge gilt es als Selbstverständnis der Europäischen Union aufzubauen.

Ich bin mir sicher, dass wir die ökonomischen und militärischen Bedrohungen in den Griff bekommen können und es gelingen kann, die Europäische Union solidarischer und nachhaltiger zu machen. Ein engagierter Einsatz für mehr Klimaschutz ist ebenso nötig, um unseren Planeten in den kommenden Jahren lebenswert zu erhalten. Unsere Ressourcen sind begrenzt. Ich fordere eine Mobilitätswende weg von Auto und Flugzeug, hin zu Bahn- und öffentlichen Personenverkehr! Die Landwirtschaft muss ökologischer, alternative Innovationen zur Stromgewinnung müssen gefördert werden und wir brauchen eine europäische Industriepolitik, die nachhaltig wirtschaftet!

Streiten wir wie unsere Vorfahren für ein starkes und geeintes Europa! Wir wollen doch ein Europa, in dem der Mensch und nicht die Nation im Vordergrund steht, in dem das Gemeinsame höher gewichtet wird als das Trennende. **Es gilt gemeinsam für unsere europäische Demokratie einzustehen und sich der Bedrohung gegen Rechts entgegenzustellen!** Machen Sie am 26. Mai für Europa ihr Kreuz bei der SPD. Sie haben Fragen an mich? Dann schreiben Sie mir: mail@ enrico-kreft.eu oder informieren Sie sich ausführlicher auf meiner Website: www.enrico-kreft.eu

EUROPAWAHL

Brief der SPD-Kandidatin für das Europaparlament: Delara Burkhardt

Warum Deutschland und die Europäische Union zusammengehören

Liebe Leserinnen und Leser des „Lotsen“,

2019 ist ein besonderes Jahr. Am 23. Mai 1949 – also genau vor 70 Jahren – hat der Parlamentarische Rat das Grundgesetz beschlossen und damit die Bundesrepublik Deutschland gegründet. Und nur drei Tage nach diesem Jubiläum – am 26. Mai 2019 – finden in diesem Jahr die Wahlen zum Europäischen Parlament statt.

Jetzt kann man fragen, was diese beiden Ereignisse miteinander zu tun haben? Aus meiner Sicht sehr viel. Kein Land Europas ist so stark mit der Europäischen Union verbunden wie Deutschland. Der Beitritt zur Europäischen Gemeinschaft für Kohle und Stahl war der erste Schritt in die Souveränität für die junge Bundesrepublik.

Der wirtschaftliche Aufstieg, die Rückkehr in die Weltgemeinschaft und die politische Bedeutung der heutigen Bundesrepublik – als das wäre ohne die Europäische Union und ihre Vorgängerorganisationen undenkbar. Kein Land hat so sehr wie wir vom Einigungsprozess Europas profitiert. Und dafür bin ich sehr dankbar.

Schließlich gehöre ich zu einer Generation, die ganz selbstverständlich in einem geeinten Europa aufgewachsen ist. Für mich war die EU irgendwie immer da. Und selbst, wenn es mal Probleme gab, es ging doch immer voran. Diese Gewissheit ist vorbei. Die Zukunft Europas steht am Scheideweg. Gewinnen die Rechten die Oberhand und führen uns zurück in den Nationalstaat? Oder geben wir Europa neuen Schwung, eine neue Vision und endlich Antwort auf die drängenden Fragen unserer Zeit?

Ich will für die von unseren Großeltern und Eltern geschaffene europäische Einigung kämpfen. Deshalb trete ich auf Platz 5 der SPD-Bundesliste für die Europawahl an. Ob es am Ende weiter geht mit der Einigung, ist nicht gewiss.

Zur Wahrheit gehört nämlich: Wir, die wir für Europa werben, haben ein gigantisches Glaubwürdigkeitsproblem. Niemand kann erklären, warum die EU über Nacht Milliarden Euro für Banken mobilisieren kann, aber nach wie vor 125 Millionen Menschen in Europa in Armut leben. Niemand kann erklären, warum es möglich ist, dass Großkonzerne in unserem Europa weniger Steuern zahlen als ein kleiner Inhabergeführter Buchhandel. Und niemand kann erklären, warum Woche für Woche Dutzende Menschen auf der Suche nach Sicherheit, Frieden oder einem besseren Leben im Mittelmeer ertrinken müssen.

Deshalb reicht es nicht, wenn wir jetzt wieder Europa-Fahnen-schwenkend für das beste Friedensprojekt aller Zeiten werben. Es geht nicht allein um die Frage, ob man für oder gegen Europa ist. Es geht darum, für das richtige Europa zu sein! In Europa muss sich einiges ändern. Ich werde Teil dieser Veränderung sein!

Frank Christiansen

Alles für Ihr Haus:

- Fenster, Türen & Rollläden
- Sonnen- & Insektenschutz
- Wartung, Reparatur & Service
- Einbruchschutz
- Innenausbau
- Treppen
- Einbauschränke
- Möbel

25704 Meldorf - Tel. 04832 / 78 72
www.TischlereiChristiansen.de

DOMGOLDSCHMIEDE
ZU MELDORF

Nordermarkt 9, 25704 Meldorf
Schl.-Holst. / Dithmarschen
Tel.: 0 48 32 - 13 29
Fax 0 48 32 - 40 35
e-Mail: info@domgoldschmiede.de
www.domgoldschmiede.de

Öffnungszeiten
Montag bis Freitag
9 bis 12 Uhr und 14 bis 18 Uhr
Sonnabend
9 bis 12 Uhr
und nach Vereinbarung

Herzlich willkommen im café küste

Der Ort gepflegter Gastlichkeit

Cafe Küste * Antje Eichler
Zingelstr. 31 * Meldorf * Tel.: 04832 9798444

AUTO-ECK
KFZ-Service KFZ-Handel

KFZ-Service: Sönke Stahl
KFZ-An- und Verkauf: Thorsten Hartmann
Marner Straße 1
25704 Meldorf
Telefon (0 48 32) 16 65
Telefax (0 48 32) 51 48
Wir freuen uns auf Ihren Besuch.

Für Ihr Recht

Marc Döring
Rechtsanwalt

Hafenchaussee 22, 25704 Meldorf, Tel.:04832 9792195

E-Mail: kontakt@doering-kanzlei.de

OPTIK AKUSTIK SOHNREY
20 Jahre

- Brillenmode
- Kontaktlinsen
- Hörgeräte

Zingelstraße 44 • 25704 Meldorf • Tel.: 04832 5166

- Computersehtest
- Polaskoptest
- Hörtest
- Sonnenbrillenangebote
- Mehrbrillenangebot
- Kinderbrillen-Angebot

BRILLENMODE · KONTAKTLINSEN · HÖRGERÄTE

Zweirad Szelinski

- Markenfahrräder
- Krafträder
- Kinderfahrzeuge
- Fahrradverleih
- Reparatur

ZEG

Grabenstraße 1 · 25704 Meldorf · Tel. 0 48 32 / 21 22

LANDESPOLITIK

Hier schreibt die neue SPD-Landesvorsitzende: SERPIL MIDYALI

Die SPD wird gebraucht – Solidarität und Demokratie gehören zusammen

Unsere Zeiten schreien nach sozialdemokratischen Antworten. Davon bin ich überzeugt. Auch nach den den jüngsten Rückschlägen bei den Wahlen zweifle ich nicht. Denn die Welt steht vor enormen sozialen Herausforderungen: Transnational agierende Konzerne erzielen schwindelerregende Gewinne, zahlen aber kaum Steuern. In Europa grassiert die Jugendarbeitslosigkeit und raubt jungen Menschen ihre Perspektive. Viele Beschäftigte leiden unter unsicheren Arbeitsbedingungen und fürchten um ein würdiges Leben im Alter. In aller Welt produzieren Menschen unter schlechten Arbeitsbedingungen Konsumgüter, die sie sich selbst niemals leisten können. Der Klimawandel bedroht unsere Existenz. Menschen sind gezwungen, vor Krieg und Terror zu flüchten. Unter Gefahr für Leib und Leben suchen sie Schutz.

Diese Entwicklungen sind leider auch Nährboden, um Menschen zu verunsichern. Europaweit wollen Rechtpopulisten diese Unsicherheit nutzen, indem sie Ängste wecken und Gesellschaften auseinandertreiben. Doch wer glaubt, das Leben der Menschen so zu verbessern, irrt. Denn um dem Bedürfnis nach sozialer Sicherheit gerecht zu werden, bedarf es einer sozialdemokratischen Antwort. Sie lautet Solidarität.

Solidarität ist die Basis für Demokratie

Zusammenzuhalten, füreinander einzustehen und sich gegenseitig zu unterstützen – ob reich oder arm, ob jung oder alt, egal, woher jemand kommt. Das bedeutet Solidarität. Sie gilt zwischen Menschen und zwischen Völkern. Der Wert der Solidarität leitet sozialdemokratische Politik. Sie macht das Leben einer Gesellschaft lebenswert. Denn wenn alle nur auf ihren kurzfristigen Vorteil bedacht sind, mindern wir langfristig unseren Wohlstand. Wir mehren ihn wenn wir uns gegenseitig helfen.

Demokratie und Solidarität gehören unweigerlich zusammen. Denn wenn wir Menschen alleine lassen, die unserer Unterstützung und Fürsorge bedürfen, laufen wir Gefahr, dass sie sich von der Gesellschaft abwenden. Sie wenden sich an die Rechtspopulisten, die mit den Ängsten von Menschen spielen. Das lassen wir nicht zu, indem wir füreinander da sind, allen eine Perspektive im Leben aufzeigen und die Bedürftigen in unsere Obhut nehmen.

Fairer Wettbewerb in Europa

Als SPD streiten wir für ein solidarisches Europa. Wir wollen ein Europa, das auf fairem Wettbewerb aufbaut. Fairer Wettbewerb – das heißt ein Wettbewerb um die klügsten Ideen. Wir wollen keinen Wettbewerb um die schlechtesten Arbeitsbedingungen, um die niedrigsten Löhne oder die niedrigsten Steuern. Denn vom gemeinsamen Handel sollen alle profitieren, nicht nur einige wenige. Deshalb brauchen wir hohe Sozialstandards und gemeinsame Regeln zur Besteuerung von Unternehmen. Und nicht nur in Europa wollen wir faire Arbeitsbedingungen durchsetzen, sondern auch für die Beschäftigten, die in aller Welt Waren für uns herstellen. Denn wir wollen unseren Wohlstand nicht auf dem Rücken anderer Menschen aufbauen.

Die SPD hält zusammen

Um den aktuellen Herausforderungen und einer stabilen Demokratie gerecht zu werden, bedarf es einer Politik des sozialen Ausgleichs und des Zusammenhalts. Trotz mancher Niederlage soll uns das Mut machen. Denn wir wissen, wozu wir gebraucht werden. Damit wir unsere Ziele erreichen, müssen auch wir uns in stürmischen Zeiten unterhaken und zusammenhalten. Für eine stabile Demokratie und ein gemeinsames Europa lohnt es sich.

UNSERE GEMEINDE

Der SPD-Fraktionsvorsitzende berichtet

Kindergärten

Eine gute Nachricht für die Eltern. ***Die Stadt Meldorf leitet die Sonderförderung des Kreises Dithmarschen zu 100% an die Eltern weiter.*** Darauf haben sich alle Fraktionen in der Stadtvertretung verständigt. Damit zahlen Eltern künftig weniger für die Betreuung ihrer Kinder. Diese Sonderförderung ist aber auf zwei Jahre begrenzt. Wie es

danach weitergeht, ist unklar. Das Land Schleswig-Holstein arbeitet derzeit an einer komplett neuen Struktur für die Finanzierung der Kindergärten. Neben einer Qualitätssteigerung sind auch die Erwartungen an eine weitere Entlastung der Eltern sehr groß. Wir dürfen auf die Ergebnisse gespannt sein.

BESUCHEN SIE UNSERE HOMPAGE :
www.spd-meldorf.de

Sport

Der Neubau des Umkleidegebäudes am Otto-Nietsch-Weg schreitet immer weiter voran. ***Den Antrag zum Bau hatte seinerzeit die SPD gestellt.*** Doch auch die Fußballplätze sind nicht mehr in dem allerbesten Zustand. Deswegen hat

die Stadt einen Förderantrag beim Bund für die Sanierung der Plätze, den Bau einer Flutlichtanlage und den möglichen Bau eines Kunstrasenplatzes gestellt. Wir warten auf die Entscheidung.

Regenerative Energien

Meldorf ist bekannt als Solarstrom-Stadt. Mit dem Bau einer neuen Photovoltaikanlage südlich der Gemüsestraße entlang der Bahnlinie wird dieser Ruf weiter gestärkt.

UNSERE GEMEINDE

Der SPD-Fraktionsvorsitzende berichtet

Wohnen in Meldorf

Neu gebaut wird demnächst auch im neuen Hemmgebiet. Alle Voraussetzungen dafür sind geschaffen. ***Die SPD hat mit ihren Anträgen dafür gesorgt, dass sowohl soziale als auch ökologische Aspekte bei der Planung des Neubaugebietes berücksichtigt werden.*** Gleichzeitig müssen wir weiter für bezahlbaren Wohnraum in Meldorf sorgen. Wohnen ist ein Grundrecht für Alle! Bei neuen Bauprojekten in der Innenstadt werden wir auf die soziale Ausgewogenheit achten. (s. Sonderbericht: S.9)

Steuern

Die Grundsteuer A und B wurde bereits im Gegenzug für die Abschaffung der Straßenausbaubeiträge erhöht. Nun lag eine weitere Erhöhung der Gewerbesteuer auf dem Tisch. ***Diese Erhöhung hat die SPD abgelehnt.*** Denn wir befinden uns ohnehin schon am obersten Rand für die Firmen. Die Mehrheit in der Stadtvertretung war hier anderer Meinung.

Feuerwehr

Die Freiwilligen der Meldorfer Wehr benötigen die bestmögliche Ausrüstung. Neben der Planung für den Neubau der Feuerwehrzentrale am Sprung über die Bahn gehören auch Fahrzeuge dazu. Eine neue Drehleiter für die Höhenrettung ist bereits seit neuestem stolzes Eigentum der Feuerwehr. In 2020 kommt noch ein neuer Einsatzleitwagen hinzu.

Fuß- und Radwege

Die SPD hatte einen Antrag für den Bau eines Radweges entlang der Gemüsestraße eingebracht. Nun endlich der Erfolg. Nach der Stadtvertretung hat nun auch der Kreistag dem Bau zugestimmt und die Gelder dafür bereit gestellt.

Bald muss sich niemand mehr im Dunkeln auf der Straße fortbewegen. Ein neuer Fuß- und Radweg soll auch östlich der Bahn entlang der Bahnschienen zwischen Gemüsestraße und Döseweg gebaut werden. Dafür sind noch weitere Abstimmungen mit allen Beteiligten notwendig.

Das von der SPD angestoßene Radwegekonzept nimmt aber immer mehr Gestalt an.

mittags durchgehend geöffnet
Meldorfer
Bücherstube
Inh. Doris Blender
Roggenstraße 2 • Tel. 04832/7838

CARTEC support
Tuning - KFZ-Teile und Zubehör
Zingelstraße 45
25704 Meldorf
Phone: 04832 6000 999
Fax: 04832 6000 998
info@cartec-support.de
www.cartec-support.de

MÖBEL Rommel MÖBEL Rommel
Ihr persönlicher Einrichtungsspezialist für
• Küchen • Speisen
• Wohnen • Schlafen
• Ferienwohnungen • Gardinen, Plissees, Bodenbeläge und Insektenschutz
Rommel MÖBEL + KÜCHEN FÜR DIE REGION!
Rommel & Sohn GmbH & Co. KG.
Altentreptower Straße 1
direkt an der B5 - 25704 Meldorf
Telefon 04832/9585-0, Telefax 04832/9585-21
info@moebel-rommel.de, www.moebel-rommel.de

PowerView®
Motorisierung
Steuert Licht mit Leichtigkeit
Luxaflex
Lenz
Ihr Raumausstatter
Ein revolutionäres System, das Ihren Sonnenschutz automatisch bewegt, sodass Sie nichts mehr tun müssen.
luxaflex.de/powerview
Grabenstr. 13, Meldorf,
Tel: 95550
www.raumausstatter-lenz.de

Highlights live erleben!
REISETRENDS
REISEBÜRO
Süderstraße 13 · 25704 Meldorf · Tel. (0 48 32) 60 14 05
www.reisetrends-online.de

Hier könnte Ihre Anzeige stehen
lotse@spd-meldorf.de
(Dies ist Gröbe 1 = 25€ bei Abo von 3x minus 10%)

KRÜGER
Heizungsbau GmbH
Wärme
Wasser
Klima
Sonne
Solartechnik • Heizung • Sanitärtechnik • Klima • Klempnerei
25704 Meldorf • Jungfernstieg 32 • Teil. (04832 81 12)

UMWELT

STELLUNGNAHME DER SPD-FRAKTION ZUR BAUMSCHUTZVERORDNUNG

MEHR GRÜN IN MELDORF

Derzeit wird medial kontrovers das Für und Wider der Einführung einer Baumschutzsatzung in Meldorf diskutiert. Auslöser für diese Diskussion sind Fällarbeiten des Bauhofes auf dem Bereich des Kinderspielplatzes an der Eckernförder Straße. Der Bauhof hat hier eine geringe Zahl von Bäumen nach fachlicher und fachkundiger Überprüfung am Rande des Spielplatzes im Übergang zum Parkbereich entnommen, um die Verkehrssicherheit zu gewährleisten. Äste drohten abzubrechen und der Kronenwuchs ließ eine sehr aufwändige Pflegearbeit in Zukunft erwarten. Eine solche Entscheidung liegt voll und ganz im Ermessen des Bauhofes, der mit seinem Leiter über einen ausgewiesenen Baumexperten verfügt. Die Kommunalpolitik befasst sich selbstverständlich nicht mit diesem Tagesgeschäft des Bauhofes und einige Anwohner haben berichtet, dass „der Bauhof hier genau das Richtige getan hat“.

Die SPD in Meldorf setzt sich in ihrem Wahlprogramm für die Kommunalwahlperiode 2018-2023 für mehr Grün in Meldorf ein und deshalb haben wir uns auch vehement für die Erhaltung des Thiessen-Parks in Meldorf eingesetzt.

Deshalb unterstützen wir zum Beispiel die ***Einrichtung eines Klimawaldes*** entlang des Kirchsteigs. Deshalb fordern wir im neuen Baugebiet am Hemm verstärkte Maßnahmen zur Begrünung mit Streuobstwiesen oder zumindest Blumenwiesen. Deshalb unterstützen wir den Bauhof in seinen Anstrengungen zur Pflanzung von Bäumen im Stadtgebiet und die hervorragende Arbeit von Frau Prieß, die an vielen Stellen der Stadt für eine herrliche Blumenpracht sorgt.

Mehr Grün in Meldorf bedeutet aber auch, dass wir in der Kommunalpolitik zunächst unserer eigenen Verantwortung nachkommen müssen und bei unseren Beschlüssen zur Stadtentwicklung verstärkt auf die Begrünung in Meldorf achten müssen. So ist der Zingel ein Beispiel dafür, dass wir darauf in der Planung und Umsetzung nicht hinreichend geachtet haben. Da müssen wir besser werden!

Eine Baumschutzsatzung hat, wie jede andere Satzung auch (Gestaltungssatzung, Erhaltungssatzung), den Zweck, das öffentliche Erscheinungsbild der Stadt in eine gewünschte Richtung zu entwickeln. Deshalb sollte die WMF nicht nur andere Parteien für ihre Haltung kritisieren, sondern in eigener Verantwortung Vorschläge zur umweltfreundlichen Entwicklung von Meldorf vortragen.

Derzeit läuft eine Unterschriftenaktion hinsichtlich der Einführung der Baumschutzsatzung in Meldorf. Wir sind sehr gespannt auf den Ausgang und stehen einer breiten öffentlichen Diskussion zu diesem Thema offen gegenüber. Viele Menschen in Meldorf sagen beim Betrachten alter Fotos der Stadt, dass es doch damals eigentlich viel schöner mit all den Bäumen auf Plätzen und entlang der Straßen ausgesehen hat. Die derzeit laufende Diskussion sehen wir deshalb sehr positiv. Ob nun mit oder ohne Baumschutzsatzung. Mehr Grün in Meldorf fördert das Mikroklima, das insbesondere an heißen Sommertagen für wohltuende Abkühlung sorgt.

Michael Wolpmann
Fraktionsvorsitzender

PERSONALIEN

Dit und Dat

Ein Meldorfer Urgestein verlässt die politische Bühne

Rolf Anhut hat in den letzten fast 30 Jahren Meldorfer Kommunal-Politik mitgestaltet und mitgeschrieben. In der wechselvollen Geschichte der Meldorfer SPD war er immer in der ersten Reihe zu finden. Viele Jahre war er Stadtvertreter und es gibt fast keinen Ausschuss, dem er nicht angehört hat.

Der **SPD**-Kreisvorsitzende Michael Wolpmann würdigte bei einer Mitgliederversammlung mit bewegenden Worten die außerordentlichen Verdienste von Rolf Anhut. Mit Hermann Hesses „… und jedem Anfang wohnt ein Zauber inne“ verabschiedeten er, zusammen mit dem OV-Vorsitzenden ***Marc Döring***, Rolf Anhut aus der aktiven Politik in einen aktiven Unruhestand.

Wir sind wieder auf dem Markt

Jeden letzten Freitag im Monat von 9-12h

Politische Aschermittwoch in Marne…

Eine klare Sprache wurde in Dithmarschen und in ganz Schleswig-Holstein schon immer gesprochen. Klare politische Aussagen sind nicht nur im Wahlkampf, sondern auch im Alltag erforderlich. Besonders aber der Karneval eignet sich, den Politikern den Spiegel hinzuhalten.

Unter Anwesenheit politischer Prominenz wurde in Marne der traditionelle Aschermittwoch zum 20. Mal gefeiert. Viel Spaß mit ernstem Hintergrund kam vom AfA-Vorsitzenden ***Frank Hornschuh***und dem Kandidaten für Europa ***Enrico Kreft.***

Prof. Dr. Gerd Markus präsentierte sich in bester Kabarettmanier, mit geistreichen politischen Spit-

zen, als personifizierte historische SPD. Leider traf er damit aber nicht so ganz den Geschmack des Publikums.

Höhepunkt der Veranstaltung war zweifellos der Auftritt von ***Michael Wolpmann*** und ***Dirk Dietrich,*** die als „Ole und Harm“ mit wunderbaren Pointen die Landespolitik im Visier hatten. "Harm" war der Meinung, dass man Dithmarschen vom Weltraum aus sehen kann, weil so viele rote Blinkanlagen die Gegend befeuern. Mit dem Elferrat, Tanzballett und viel "Marn hol´ fast!...dankeschön, war es auch 2019 eine gelungene Veranstaltung in Dithmarschens Karnevalhochburg Marne.

Texte u.Bilder: Aletta Thies

PERSONALIEN

Dit un Dat

50 Jahre in der SPD

Viele Meldorfer kennen **Ernst-Hermann Carstens** noch aus früheren Jahren von seinen zahlreichen Aktivitäten. Er hat in seinen 90 Lebensjahren viel erlebt. Seit 50 Jahren ist er Mitglied in der SPD. Bei einer außerordentlichen Mitgliederversammlung des Ortsvereins Meldorf würdigte der Vorsitzende, ***Marc Döring,*** die Lebensleistung von ***Hans-Hermann Carstens.*** Es gab stehende Ovationen der zahlreichen Anwesenden für diesen verdienten Genossen. Auch das Lotsenteam dankt **Ernst-Hermann Carstens** und gratuliert sehr herzlich.

Danke Boe……,

immer wenn **Boe Thiessen** zu den Meldorfer Geschäftsleuten kam, dann war klar, es gibt bald wieder einen neuen Lotsen. Eine gefühlte Ewigkeit hat er für den Lotsen die Akquise gemacht, und die Anzeigen eingeholt, denn ohne sie gäbe es keinen Lotsen. Wie ja bekannt, arbeiten wir alle ehrenamtlich an unserem Bürgermagazin und dürfen keinen Gewinn erzielen. Nun zieht sich Boe zurück und überlässt ***Sabine Nix*** das Feld.

Sabine ist durch ihre vielen ehrenamtlichen Tätigkeiten und als echtes "Kind ut Meldörp" stadtbekannt, nicht zuletzt auch durch ihre kommunalpolitische Tätigkeit als Stadtvertreterin. Wenn Sabine Nix also demnächst bei Ihnen nach einer Anzeige fragt, dann wissen Sie, dass der nächste Lotse nicht mehr weit ist, in dem Sie sich gut und günstig mit Ihrer Werbung präsentieren können.

Wir sind das neue Team…

Sie haben es schon gemerkt, liebe Leser*innen, der Lotse hat sich verändert. Nicht nur äußerlich sondern auch redaktionell. Insgesamt haben wir die Aufgaben auf mehrere Schultern verteilt und werden künftig jedes Vorstandsmitglied oder auch unsere Gemeindevertreter bitten, über ihre Arbeit im Lotsen zu berichten. Wir, das sind z.Zt. **Simone Anand**, sie ist die Jüngste im Team. Sie bringt den„frischen Wind“ und betreut und pflegt auch unsere neue Homepage. Sie wird leider nur eine Gastrolle spielen, da andere Aufgaben auf sie warten. **Sönke Schaal,** er vertritt die mittlere Generation und achtet auf die Ausgewogenheit, und **Aletta Thies**, die eigentlich aufhören wollte. ***Eigentlich,….*** aber nun hat sie ihren Rücktritt vom Rücktritt erklärt und ist weiterhin mit an Bord. Sie sehen, ein guter Generationenmix.

In diesem Jahr gibt es den Lotsen nur 2x , aber wir planen für das nächste Jahr wieder ein dreimaliges Erscheinen.

Auch in Zukunft wird unser Magazin informativ und vielseitig sein. Teilen Sie uns Ihre Meinung mit, auch, wie Ihnen der neue Lotse gefällt. Schreiben Sie uns unter

lotse@spd-meldorf.de

Beachten Sie die Hinweise auf Seite 27!

Dank an alle, die an diesem Lotsen mitgewirkt haben .

Das Redaktionsteam

Entschuldigung…

Im Heft 140 auf Seite 26 hatte ich einen Artikel in eigener Sache geschrieben. Unter anderem habe ich von meinen Anfangsschwierigkeiten und auch von der hohen Fehlerquote berichtet. Und genau bei diesem Artikel hat mich die Tücke des Objektes überlistet, denn ich habe zur Drucklegung nicht die korrigierte Seite geschickt, sondern meine unkorrigierte Entwurfsseite. Mich hat es geärgert, die andern haben es mit Humor gesehen. Ich hoffe, Ihnen ging es genauso.

Aletta Thies

EDEKA Maron
Mein Markt!

Öffnungszeiten
Montag bis Samstag
06:30 - 20:00 Uhr
Raiffeisenplatz 18 · Meldorf · Tel 04832/7934
Bäcker Fischer
Jetzt auch mit Café!

Osterbrunch
Ostersonntag 21.04.2019 &
Ostermontag 22.04.19

ab 11.00 Uhr 18,00 € / Erw.
Nindorfer Hof
Anmeldung erbeten 0 48 32 / 14 14

Partyservice & Restaurant
Güde Schwien
www.Dithmarscher-Grillscheune.de
Dellbrück 8 · Bargenstedt · ✆ 0 48 06 - 3 64
Dithmarscher Grillscheune

www.spd-meldorf.de

ZUR LINDE
HOTEL · RESTAURANT · PARTYSERVICE
Südermarkt 1 | 25704 Meldorf
Tel. 04832 95950 | Fax 04832 4312
www.linde-meldorf.de
www.l-team-catering.de

Am 05. Mai 2019 um 18.00 Uhr
Frank Sinatra Dinner
A Swingin Affair
Gunnar Deutschmann
präsentiert
Evergreens in voller Bandbreite.

Freuen Sie sich auf einen wunderbaren Abend.
Einlass 18.00 Uhr, Beginn 18.30 Uhr.
Preis für Aperitif, Show und Menue 79,00 €.
Bitte reservieren Sie rechtzeitig.
Familie Rogalla und Team

Seit 1988
Restaurant Jugoslavia
Familie Adrovic
Marschstr. 46 • 25704 Meldorf
Telefon: 0 48 32 - 50 03
restaurant-jugoslavia.de
120 Sitzplätze für Firmenfeiern, Konfirmationen, Hochzeiten...
Öffnungszeiten
tägl. 11:30 - 14:00
und 17:30 - 22:00
DIENSTAG RUHETAG

BRASSERIE & RESTAURANT

Wir bieten: A la carte · Mittagstisch · Sommerterrasse · Catering
Party- und Veranstaltungsservice · Feste und Feierlichkeiten
Klosterstraße 4 • 25704 Meldorf • Tel. (0 48 32) 60 14 80
www.restaurant-v.de

DITHMARSCHER Spezialitäten
Mittagstisch & Party-Service
JANNSEN FLEISCHWAREN
Grabenstr. 4 · 25704 Meldorf · Tel. 0 48 32-78 10 · Fax 61 75 · www.jannsen-fleischwaren.de

DAS INTERVIEW

Horst-Walter Roth sprach mit Uta Bielfeldt

Wahlkampf und Umweltschutz passt das zusammen?

Horst Walter Roth (HWR): Hallo Uta. Am 26. Mai werden die Meldorfer Bürger*innen unser zukünftiges Stadtoberhaupt wählen. Gleichzeitig findet auch die Wahl zum Europaparlament statt. Wie läuft aktuell dein Wahlkampf?

Uta Bielfeldt (UB): ***Im Wahlkampf bin ich sehr bürgernah unterwegs. Ich besuche die Meldorfer*innen an der Haustür. Das bringt sehr viel Spaß und wird sehr gut aufgenommen. Ich übergebe meine Flyer also persönlich, somit wird Müll vermieden und die überzähligen Flyer fliegen nicht überall herum.***

HWR: In Wahlkampfzeiten sind unsere Straßen ein einziger Schilderwald. Diesmal droht es besonders heftig zu werden, da ja zwei Wahlen zusammenfallen. Wie sinnvoll ist deiner Meinung nach diese Plakatierung, und wie wirkt sich diese auf unser Straßenbild aus?

UB: ***Meiner Meinung nach könnten einzelne Plakate tatsächlich in diesem Wust untergehen. Die Wirkung steht dann nicht im Verhältnis zum Nutzen. Ich möchte einen anderen Weg gehen. Wir werden einige große Banner im Stadtgebiet aufstellen.Somit leidet das Stadtbild nicht an beschädigten Plakaten, und man spart sich den Druck dieser Plakate komplett.***

HWR: Aber Sondermüll entsteht in beiden Fällen?

UB: ***Das ist richtig, aber auch da möchte ich etwas Neues versuchen. Die Plane, der Banner sollen nach den Wahlen zu Taschen verarbeitet werden, Die möchte ich dann für einen guten Zweck verkaufen.***

HWR: Welche Rolle spielt der Umweltschutz in deinem Wahlkampf?

UB: ***Meine Flyer habe ich regional drucken lassen, immerhin 5.000 Stück. Außerdem erfolgte der Druck auf 100% Recyclingpapier. Das war mir von Anfang an wichtig, der Flyer ist also sehr schön und zudem noch umweltfreundlich geworden.***

HWR: Das ist ja ein ganz ungewöhnlicher Wahlkampf. Es gibt wenig Erfahrung damit, wie dies bei den Bürger*innen ankommt. Gehst du damit nicht ein großes Risiko ein?

UB: (lacht) ***Das Risiko halte ich für absolut überschaubar. Unsere Umwelt sollte uns wichtig sein. Das ist die Aussage dahinter, und das kann wohl nicht schlecht ankommen. Auch als Bürgermeisterin darf ich ein kalkulierbares Risiko nicht scheuen.***

HWR: Unsere jetzige Bürgermeisterin Anke Cornelius-Heide hat die beiden Kandidatinnen für ihre Nachfolge zu einer öffentlichen Veranstaltung am 14. Mai um 19Uhr in die Ditmarsia eingeladen. Was möchtest du hierbei erreichen?

UB: ***Viele Menschen sprechen mich darauf an, ob es solch eine Veranstaltung geben wird. Denn ich glaube, dass viele sich in dieser persönlichen Vorstellung ein Bild von beiden Kandidatinnen machen möchten. Dieses "Kennenlernen" wollen wir natürlich allen Interessierten ermöglichen.***

HWR.

Ich drücke dir beide Daumen, dass du deine Ziele erreichst. Vielen Dank für das Gespräch.

Große Weinprobe

mit div.l eichten Weiß- und Rotweinen zum Sommeranfang, zum Kennenlernen und genießen.

Unkostenbeitrag 10€

Voranmeldung wird gebeten.

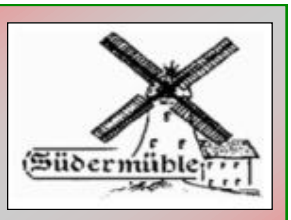

Küche von 17.30 – 18.45 geöffnet.

Anmeldung auch außerhalb der normalen Zeiten.

SÜDERMÜHLE

MELDORF, SÜDERSTR.64 TEL. 04832 4149

JUSOS

Landeskonferenz der Jusos

v.l.n.r. Patrik Lange, Tarek Awad (Landesgeschäftsführer), Erik Krämer, Simone Anand

Am 16. Februar fand in Bad Schwartau die außerordentliche Landeskonferenz der Jusos Schleswig-Holstein statt.
Die Landeskonferenz ist das höchste beschlussfassende Gremium der Jusos in Schleswig-Holstein, vergleichbar mit dem Landesparteitag der SPD.
Die Jusos Dithmarschen hatten drei Anträge gestellt. Zwei wurden auf der Landeskonferenz behandelt und beschlossen. Zur Beratung des dritten Antrags sind die Delegierten nicht gekommen. In unserem ersten Antrag mit dem Titel **„Geschlechtlich Vielfalt“** fordern wir bessere rechtliche Regelungen für trans*- Personen.
Wollen trans*-Personen heute ihren Personenstand (also das offizielle Geschlecht) und ihren Vornamen ändern lassen, so wartet ein langwieriger Prozess auf sie, indem sie in zwei psychologische Gutachten, intimste Details ihres Geschlechtserlebens und ihrer Sexualität offenbaren müssen. Die Gutachter*innen werden vom Gericht bestimmt. Die ärztliche Schweigepflicht wird im Zuge des Verfahrens aufgehoben und ein Richter entscheidet in einem Gerichtsverfahren dann aufgrund der Gutachten über die Vornamens- und Personenstandsänderung. Das Verfahren kostet den Antragsstellern/innen durchschnittlich ca. 1200 bis 1600 Euro, wenn keine Verfahrenskostenhilfe bewilligt wird. Zudem ist der Prozess sehr langwierig und zwingt Trans*-Personen lange noch mit ihrem alten Pass zu leben, da offiziell auch ein nachgewiesener „Praxistest” verlangt wird. Das kann zu Alltagsdiskriminierung und Zwangsoutings führen.
Deshalb fordern wir unter anderem:

- die Abschaffung der Gutachten zur Personenstandsänderung,
- eine kostenfrei juristische und medizinische Geschlechtsanpassung,
- die Öffnung der Geschlechtsbezeichnung „divers” für Menschen, die nicht intersex sind.

Den ganzen Antragstext, unseren Antrag zu § 219a StGB und alle weiteren auf der Landeskonferenz beschlossenen Anträge findet ihr in der Beschlussdatenbank der Jusos Schleswig-Holstein.(http://jusos-sh.beschluesse.spd-schleswig-holstein.de/wiki/Landeskonferenz)

Der Begriff „Transgender“ bezeichnet Menschen, deren *äußerliche Geschlechtsmerkmale* (und damit das bei der Geburt zugewiesene Geschlecht) *nicht mit ihrem gefühlten Geschlecht, dem sogenannten Identitätsgeschlecht, übereinstimmen*.
(Quelle: https://www.gendertreff.de/portal/definition/)

Nominierungen für den SPD-Landesvorstand

Die Landeskonferenz hat ***Layma Balyk***, **Felix Ferber und Sophia Schiebe** für den SPD Landesvorstand nominiert.

Simone Anand

Fitness-Treff Meldorf

Öffnungszeiten:

Montag-Freitag	**9.00—21.30 Uhr**
Samstag	**9.00—14.00 Uhr**
(April-September)	
Samstag und Sonntag	**12.00—17.00 Uhr**
(Oktober - März)	

Fitness-Treff Meldorf, Österstr. 32, 25704 Meldorf
☎04832 4036 💻info@fitness-treff-meldorf.de

SERIE

Menschen hinter dem Namen, hier: Simone Anand

Lotse: Liebe Simone, obwohl du noch sehr jung bist, schätzen alle, dich kennengelernt haben, deine ruhige und besonnene Art und besonders deine Zuverlässigkeit. Das ist vielleicht auch der Grund, warum du so etwas wie ein „Shootingstar“ in unserer Partei geworden bist.

Entsprechend unseres Serientitels interessiert mich und viele andere „der Mensch hinter dem Namen“ : **Simone Anand**.

Meine erste Frage ist also, seit wann lebst du in Dithmarschen, und woher bist du gekommen?

Simone: ***Ich bin seit Sommer 2016 in Dithmarschen und komme aus einem kleinen Ort in der Nähe von von Frankfurt a. M.***

… Und warum bist du nach Dithmarschen gezogen?

Simone: ***Ich habe mir Meldorf als neues Zuhause ausgesucht, weil ich in Heide im Trialen Modell studiere und in Itzehoe arbeite.***

… Triales Modell…?

Ja, das ist eine Kooperation zwischen Ausbildungsbetrieben, Hochschule und Berufsschule und diese Form des Studium gibt es deutschlandweit nur an der Fachhochschule Heide.

Und was steht am Ende des Studium?

Simone ***Mein Ziel ist es, einmal Steuerberaterin zu werden. Ich arbeite jetzt an meiner Bachelor-Arbeit und habe noch eineinhalb Jahre BWL-Studium vor mir. Danach muss ich noch mindestens 2 Jahre im Steuerbüro arbeiten und erst dann kann ich die Steuerberaterprüfung ablegen.***

In diesem Zusammenhang stellt sich die Frage: Meinst du, daß der Beruf des/r Steuerberater*in auf Jahre hinaus noch eine Chance hat? Wird er nicht durch die Digitalisierung eines Tages wegfallen.

Simone: ***Nein, das glaube ich nicht, sonst hätte ich mir diesen langen Weg zum Ziel nicht ausgesucht. Ich bin der Meinung, dass der Beruf sich stark verändern wird, aber ich glaube, dass es trotzdem weiterhin immer um menschliche Kommunikation und Beratung gehen wird. Steuerberatung ist ja auch eine Form von Unternehmensberatung. Wie weit man da später mal künstliche Intelligenz einsetzen kann, das steht noch in den Sternen.***

Was hat dich veranlasst Mitglied in der SPD zu werden?

Simone: ***Am meisten habe ich mich über das Erstarken der AfD aufgeregt, da war und bin ich absolut der Meinung, dass man politisch was dagegenhalten muss.***

Du hättest ja zu den Grünen gehen können.

Simone: ***Nee, nee das war eine emotionale Entscheidung. Die SPD hat mir immer schon sehr nah gelegen. Und ich finde diese Entscheidung bis jetzt auch sehr richtig***.

Du bist ja inzwischen Stadtvertreterin, du bist im SPD-Kreisvorstand , du bist Juso Vorsitzende, du bist im SPD-Ortsverein stellvertretende Vorsitzende, das ist ja ein sehr steiler Weg in politische Verantwortung. Was ist deine politische Zielrichtung?

Simone: ***Ich habe im Moment kein politisches Ziel auf das ich hin arbeite, ich mache daß, von dem ich glaube, daß ich es kann und neben meiner Arbeit die Zeit dafür habe. Besonders die Arbeit bei den Jusos macht mir große Freude, denn ich kann mit gleichaltrigen Leuten zusammenarbeiten. Wir sind noch frei genug, große Probleme anzudenken und Visionen zu entwickeln. Es ist gut, sich mit Leute auszutauschen, die ähnliche Probleme im Leben haben und versuchen, politisch etwas zu ändern.***

Ganz neu für mich ist meine neu entdeckte Begeisterung für die Kommunalpolitik. Diese Entdeckung kam für mich ganz unerwartet, denn eigentlich habe ich immer gedacht, dass Kommunalpolitik langweilig ist,... mehr für alte Leute, die ihren Namen in der Zeitung lesen wollen. Nun werde ich eines Besseren belehrt. Es geht darum, wie mache ich den Ort, in dem ich lebe, schöner und besser und wo kann ich etwas positiv verändern.

Vielen Dank für das offene Gespräch.

Text u.Bild Aletta Thies

SHBB
Steuerberatungsgesellschaft
Beratungsstelle Meldorf

Qualifizierter Service für Meldorf und Umgebung rund um Ihre Steuern:

- Finanz- und Lohnbuchführung
- Jahresabschlüsse und Steuererklärungen
- Einkommensteuererklärungen auch für Privatpersonen (Arbeitnehmer, Rentner)
- Existenzgründungen

Leitung:
Arne Bothmann Steuerberater Dipl.-Kfm. • **Denis Schnippa** Steuerberater
Alte Marschkammer 1
25704 Meldorf
Tel. **04832 9582-0**
Fax **04832 9582-21**
info@meldorf.shbb.de
meldorf.shbb.de

CARAVIDA
Gesundheits- und Familienpflegedienst
Gut erreichbar
Hauptstraße 8 • 25704 Nindorf/Meldorf
Tel.: 0 48 32 - 555 330 • Fax: 0 48 32 - 95 46 94
E-Mail: info@caravida.de • Internet: www.caravida.de
Der direkte Kontakt

Ihr Partner in allen Fragen der Gesundheit

Privil. Stadt-Apotheke seit 1614

- **Homöopathie- und Biochemieberatung**
- **Dermokosmetik**
- **Lieferservice**
- **Kundenkarte**
- **und vieles mehr… wir freuen uns auf Ihren Besuch!**

Heiko Fast, Apotheker für Allgemeinpharmazie
Südermarkt 8, 25704 Meldorf, Tel. 04832/1463, Fax 2814
email: Fast.Stadtapotheke@t-online.de
und unter www.meldorf-apo.de

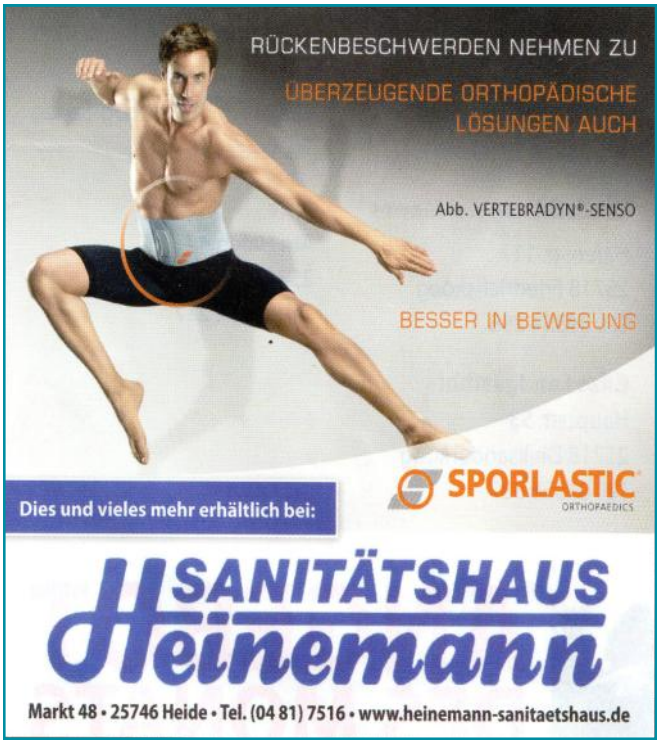

Hier könnte Ihre Anzeige stehen

für nur 25€

Fragen Sie uns, wir beraten Sie gerne!

DIT UND DAT

25 Jahre AWO-Kinderhaus

Vor mehr als 25 Jahren gab es in Meldorf nur einen einzigen Kindergarten, nämlich den der evangelischen Kirche. Engagierte Mütter und Väter

machten sich dafür stark, dass es einen 2. Kindergarten geben sollte und ergriffen die Initiative. Als dann die Arbeiterwohlfahrt (AWO) bereit war,

Die Leiterin, AnetteEckhardt, begrüßt die Gäste

die Trägerschaft zu übernehmen war alles schnell „in trockenen Tüchern“. Dieser erste Kindergarten in der Trägerschaft der AWO ist jetzt 25 Jahre alt geworden. Das war Grund genug, um es mit einem Tag der offenen Tür das gebührend zu feiern. Die AWO feiert in diesem Jahr ihr hundertjähriges Bestehen, und dazu pass ja hervorragend die Geschichte des Meldofer Kindergartens. Zur Zeit werden dort 109 Kinder betreut. Inzwischen gibt es eine weitere AWO-Kita in Meldorf, die ebenfalls sehr gut besucht wird.

Sonja Jacobsen

Unsere Fibel ist restauriert

Seit einigen Wochen erstrahlt die vergrößerte Replik der Meldorfer Fibel wieder an unserem Marktplatz. Sie wurde von Peter Gosch Möller (Domgoldschmiede) liebevoll restauriert. Das Original aus Bronze ist lediglich 8,5 Zentimeter lang und befindet sich in der Dauerausstellung des Archäologischen Landesmuseums Schloss Gottorf in Schleswig.

Die Gewandspange passt gut in dieses Jahr, wurde sie vermutlich vor fast 2000 Jahren von einer Frau, vielleicht mit dem Namen Hiwi oder Idin (Ida), an der rechten Schulter getragen. Den Namen kann man aus der vermutlichen Runenschrift – einer der ältesten Belege dieser Schrift – lesen.

Leider wissen wir über die Trägerin nichts, nicht einmal der genaue Fundort steht fest, da die Fibel 1979 im Magazin des Landesmuseums gefunden wurde. Vermutlich stammt sie aber aus einem Frauengrab.

Warum passt die Fibel so besonders gut in dieses Jahr? In diesem Jahr feiern wir viele Errungenschaften, die starke Frauen für uns alle erkämpft haben: Die AWO wurde vor 100 Jahren unter der Leitung von der Sozialdemokratin Marie Juchacz gegründet. Sie war es auch, die zusammen mit anderen engagierten Frauen wie Helene Lange, Anita Augspurg und Clara Zetkin das Frauenwahlrecht erstritt. Übrigens war lange Zeit die SPD die einzige Partei, die bereit war, sich aktiv für das Frauenstimmrecht einzusetzen. Marie Juchacz war es dann auch, die als erste Parlamentarierin am 19. Februar 1919 eine Rede in der Weimarer Nationalversammlung hielt.

Sönke Schaal

Buchbesprechung

Dr. Dietrich Stein: Lynchmord in der Südermarsch

In der Nacht vom 9. auf den 10. Juli 1932 fuhr der 27 Jahre junge Kommunist Adolf Bauer mit seinem Fahrrad von Marne nach St. Michaelisdonn. Etwa auf halber Strecke wurde er durch die vier SS-Männer Willy Beck, Hugo Breuer, Hans-Herbert Bley und Wilhelm von der Fecht gestoppt, über eine Weide hinweg verfolgt und in einem Graben grausam ermordet. Die Leiche blieb im Graben liegen. Adolf Bauer musste sterben, weil er unerschrocken in der Spätzeit der Weimarer Republik seine Stimme gegen den Nationalsozialismus erhoben hat.

Soweit die Geschichte des Buches. Viel interessanter ist aber, was den Autor dazu bewegte, sie zu veröffentlichen und die politische Dimension, die das Buch begleitet.

Dr. Dietrich Stein, der von 1980 bis 1988 Pastor in Marne war, stieß schon 1982 auf diese schreckliche Geschichte, aber auch auf eine Mauer des Schweigens. Schließlich fand Stein in den letzten Jahren die Zeit und die Möglichkeit, den Fall gründlich aufzuarbeiten und in einem kleinen Büchlein aufzuschreiben, das im letzten Jahr veröffentlicht wurde.

Nach einer offiziellen Vorstellung im letzten November in Marne organisierte der ***Peter Panter Buchladen*** im Traumausstatter in Meldorf am 28. Februar eine Veranstaltung, in der Dietrich Stein aus dem Buch las. Mit 80 Interessierten war der Raum so voll wie nur irgend möglich. Wer Dietrich Stein kennt, weiß, dass es natürlich keine „Lesung“ im eigentlichen Sinne war.

Es wurde ein interessanter Abend, in dessen Zentrum die Aufarbeitung des Falles durch die Justiz stand.

Freie Erzählung und Lesung wechselte sich ab, zwischendurch wurde lebhaft diskutiert. Ein erster Prozess fand erst 1948 statt. Nach einer Verurteilung wegen „Verbrechens gegen die Menschlichkeit“ wurden die Angeklagten in der Revision frei gesprochen. Der Grund ist bekannt: Nach der Entnazifizierung wurden in Schleswig-Holstein die Richter in der Regel wieder in ihre alten Positionen gebracht. [1]

Eine interessante Anekdote hat Stein ebenfalls in seinem Buch zitiert: die Beerdigung Adolf Bauers, die nicht nur von Kommunisten, sondern auch von Mitgliedern des von der SPD gegründeten Reichsbanners Schwarz-Rot-Gold begleitet wurde, fiel genau auf den Tag, an dem der niederdeutsche Autor Ivo Braak heiratete. Er hat das Ereignis in seinem Buch *Tieden* verarbeitet.

Ebenfalls in den Fall verwickelt war der spätere NS-Bürgermeister Hans Wiggers. Dessen Rolle im Nationalsozialismus wurde in einem Projekt durch Schülerinnen und Schüler der achten Klassen der Marner Reimer-Bull-Schule unter dem Lehrer Christian Kühl beleuchtet. Das Bild Wiggers hängt leider immer noch unkommentiert im Rathaus. ***Der jetzige Bürgermeister, Dr. Klaus Braak, äußerte dazu in der DLZ, dass er wichtigere Themen auf der Tagesordnung sehe.***

Dr. Braak war auch nicht bei der offiziellen Vorstellung des Buches anwesend. Als Dietrich Stein ihm ein Exemplar des Buches geschenkt hat, soll er geantwortet haben, er lese gerade Erich Kästner und wisse nicht, ob er für dieses Buch Zeit habe. Stein sagte ernüchternd dazu: Die Enkelgeneration müsse es jetzt richten und die Aufarbeitung übernehmen. Wir sollten ihr dabei helfen! Gerade in der jüngsten Zeit beobachten wir, dass der Tonfall in der politischen Auseinandersetzung wieder rauer wird. Dem sollten wir uns unbedingt entgegenstellen.

1 In den späten 50iger Jahren hat in einer Rede der Präsident des Landgerichts Itzehoe, Dr. Bernhard Flor, aus einer Stellungnahme des Richterbundes zitiert, in der mit Stolz darauf hingewiesen wurde, dass Schleswig-Holstein besonders erfolgreich bei der Integration der Richter aus der NS-Zeit sei.

Sönke Schaal

Der LOTSE

Im Netz: www.europawahl.eu

Auf Facebook: facebook.com/OVMeldorf

Im Netz: www.spd-meldorf.de

Wir arbeiten nicht gewinnorientiert. Das Lotsenteam und unsere Austräger arbeiten ehrenamtlich. Zur Finanzierung sind wir auf Ihre Anzeigen angewiesen.

Die SPD Bürgerinnenzeitung „Der Lotse“ erscheint drei mal jährlich im attraktiven Offsetdruck auf umweltfreundlichem Papier. Die Auflage liegt zur Zeit bei 4.000 Exemplaren. Für Sie heißt das: Ihnen steht eine breite Plattform zur Verfügung, in der Sie kostengün stig Ihre Anzeigen inserieren können.

Die Preise für Anzeigen richten sich nach Größe und Umfang des Inserats. Wenn Sie für drei Ausgaben buchen, erhalten Sie 20 % Rabatt.

Größe 1: 25 € · (ca. 8 cm x 4,5 cm)
Größe 2: 40 € · (ca. 17 cm x 3 cm / ca. 8,5 cm x 6,5 cm)
Größe 3: 60 € · (ca. 8 cm x 9 cm)
Größe 4: 70 € · (ca. 8,5 cm x 12,5 cm / ca. 17 cm x 6 cm
Größe 5: 80 € · (ca. 15 cm x 8 cm)
Größe 6: 90 € · (ca. 8,5 cm x 19,5 cm)
Größe 7: 100 €· halbe Seite, hochkant
Größe 8: 150 €· ganze Seite

Sie können Ihre Anzeige per E-Mail unter Angabe der Größe und Anzeigenart an lotse@spd-meldorf.de senden.

Wir benötigen Ihre Anzeigen im Original als Text, Grafik oder Bild (IPG, GIF, TIFF, PDF, JPG).

Gegen eine Spende helfen wir bei der Erstellung ihrer Anzeige.

Impressum

Herausgeber: SPD Ortsverein Meldorf
Domstraße 2a in 25704 Meldorf, Tel.: 04832-9083500
Redaktion: Simone Anand, Aletta Thies, Sönke Schaal
Mail: lotse@spd-meldorf.de
Druck: Mein Druckpartner
Am Rödergraben 1
97437 Haßfurt

Hartmann
Frauen. Männer. Mode.
Am Rathausplatz • Meldorf • 0 48 32-14 04

MUSIKZIRKUS

www.musikzirkus-meldorf.de

in Nordermeldorf (Christianskoog)

Die Dithmarscher Brauerei präsentiert:

FREITAG 26.04.19
GRAND OPENING
DAS WARTEN HAT EIN ENDE!
DAS MEGA KICK OFF EVENT IN DER MANEGE
Vollgas mit Bernd Sitzenstock + Swen Marten
22:00 UHR

SAMSTAG 27.04.19
MUZI URBAN MOVE
JAN LEYK
PRÄSENTIERT LEYKENDA
22:00 UHR

SAMSTAG 04.05.19
DIE SENSATION IST PERFEKT - LIVE BEI UNS ON STAGE
GESTÖRT ABER GEIL
SUPPORT BY RESIDENT BERND SITZENSTOCK
22:00 UHR

SAMSTAG 11.05.19
HOLZI & MATHAU LASSEN DIE ALTEN ZEITEN WIEDER AUFLEBEN
80er/90er PARTY
IRRE DEKO UND GROSSE INDOOR PYRO-SHOW
22:00 UHR

FREITAG 17.05.19
KONTOR BOOKING PRÄSENTIERT
JEROME
BEKANNT AUS KONTOR - TOP OF THE CLUBS
SUPPORT BY KüstenKinder since 2016
22:00 UHR

SAMSTAG 18.05.18
MUZI goes MALLE
MIT SUPER LIVE-SHOW
INGO OHNE FLAMINGO
Strandparty mit Bernd & Swen
22:00 UHR

AN ALLEN ABENDEN SHUTTLE-SERVICE VON MELDORF +++ PARTYSHOTS UNTER WWW.MUSIKZIRKUS-MELDORF.DE

Dithmarscher Pilsener

HOLIDAY LAND
Reisebüro Jungjohann GmbH

BURGER KING